

かんきょう 絵手紙



大募集!



25年度
高校生・一般の部 最優秀賞

~届けよう! 私のちょっとエコ~

今、私たちを取り巻く環境は日増しに変化しています。それは、生態系をも巻き込み私たちの生活を脅かしています。昨年度の第一回の募集ではたくさんの方から絵手紙が届きました。その「絵と言葉」は、見た人に新たな行動をおこすきっかけになったのではないかと思います。

本年度は、賞に「ことば部門」を新設しました。作者からの想いが一段と伝わるような「絵と言葉」をあなたも考えてみませんか?

【募集期間】 平成26年 **4月7日(月)~10月31日(金)**

賞について



小・中学生の部 1点 賞状と副賞(図書カード1万円)

最優秀賞

高校生・一般の部 1点 賞状と副賞(図書カード1万円)

優秀賞

小・中学生の部 1点 賞状と副賞(図書カード5,000円) / 高校生・一般の部 1点 賞状と副賞(図書カード5,000円)

NEW

ことば部門賞

小・中学生の部 1点 賞状と副賞(図書カード3,000円) / 高校生・一般の部 1点 賞状と副賞(図書カード3,000円)

佳作

小・中・高・一般の中から若干名 賞状と副賞(図書カード1,000円)

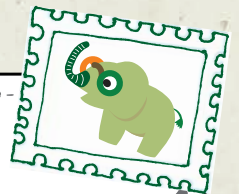

【対象】 三重県在住の小学生以上

【募集部門】 小・中学生の部 / 高校生・一般の部(15歳以上)

【応募について】 ※詳しくは裏面をご覧ください

- 応募は郵便はがき、または、はがき大の用紙を使用してください。
- 作品の裏面に、作者の住所、氏名(フリガナ)、電話番号、学校名・学年を明記した応募票を貼付し郵送によりご応募ください。
- 応募点数はひとり2点までです。
- 作品の応募の際は、必ず専用の応募票を貼付してください。応募票が貼付されていない場合は無効となる場合もあります。
- 専用の応募票は、チラシの裏面掲載のもの(コピー可)か、ホームページからダウンロードしたものをご使用ください。

平成26年度かんきょう絵手紙 募集について

目的

絵手紙を通して環境のことを考える時間を持ち、自然・地球温暖化・環境汚染・ごみリサイクル・省エネルギーなどをテーマに自分のできることを探すべきかけづくりとします。

テーマと形式

- <テーマ> 環境について思っていること・感じていること
・今やっていること
- <形式> 「はがき」または「はがきサイズ」の紙を使用すること
- 大きさ** 縦14.0～15.4cm × 横9.0～10.7cm
重さ 2.0～6.0g **材質** 紙

注意事項

- ①応募票に必要な事項を記入し、作品の裏面（宛名面）に貼りつけてください。画材は問いません。
- ②ひとり2点まで応募できます。
- ③応募作品の返却はいたしません。
- ④作品は本人自身の創作で、未発表のものに限ります。
- ⑤応募作品の著作権・所有権・使用权は、三重県環境学習情報センターに帰属します。
また、掲示、及び啓発物品等に使用する場合があります。
- ⑥本人の制作でないことが判明した場合は、入賞を取り消します。

審査員

絵手紙講師 岡 昭子氏 / 三重県環境学習情報センター職員

応募方法

個人で応募する方法と、学校単位でまとめて応募する方法の2つの方法があります。それぞれ以下の手順で送付してください。

◆個人で応募する方法（応募票のみ必要）

- ①応募票に必要な事項を記入する。
- ②応募票を作品の裏面（宛名面）に貼り付ける。
- ③「応募先」に送付する。

- * 応募票はテープ、のり等でしっかり貼り付けてください。
* 私製はがきの場合は、切手を貼って送付してください。

◆学校単位で応募する方法（応募票と出品票が必要）

- ①応募票に必要な事項を記入する。
 - ②応募票を作品の裏面（宛名面）に貼り付ける。
 - ③作品を所属学校の先生に提出する。
<所属学校の先生にお願いすること>
- ①作品をとりまとめる。
 - ②出品票に記入し、封筒の表の下部に貼り付ける。
 - ③まとめた作品を封筒に入れ「応募先」に送付する。
- * なお、審査は学校ではなく個人とします。

〒512-1211

三重県四日市市桜町 3684-11
三重県環境学習情報センター
「かんきょう絵手紙」係 行

応募票をここに貼ってください

結果発表

入賞者は平成26年11月下旬に報道発表し、ホームページに掲載いたします。

その他

入賞作品は三重県環境学習情報センターほか、県内施設で展示予定。

お問い合わせ先

三重県環境学習情報センター

TEL 059-329-2000（午前9時～午後5時30分）

（土・日・祝日関係なく開館しています。12月29日～1月3日休館）

E-Mail info@eco-mie.com HP http://www.eco-mie.com

応募先

切り取って宛名としてご使用ください

〒512-1211

三重県四日市市桜町 3684-11

三重県環境学習情報センター

「かんきょう絵手紙」係 行

| かんきょう絵手紙 | | 応募票 | |
|---|--------------------------------|--|---------|
| <input type="checkbox"/> 学校で応募（応募票のほか、出品票が必要） | | <input type="checkbox"/> 個人で応募 | |
| 応募区分 | <input type="checkbox"/> 小・中学生 | <input type="checkbox"/> 高校生・一般 (15歳以上) | |
| 名前 (本名でお書きください) | ふりがな 姓 | 名 | |
| 住所 | 〒 三重県 市・郡 町 | | |
| | 電話番号() - | | |
| 学校名 (児童・生徒のみ記入) | ふりがな | | 学年 年 |
| | | | |

* 学校単位で応募するときも住所、電話番号はご記入ください。

| かんきょう絵手紙 | | 出品票(学校応募専用) | |
|----------|------------|-------------|---|
| 学校所在地 | 〒 | | |
| | | | |
| 学校名 | ふりがな | | |
| | 電話番号() - | | |
| 学年 | 担任名() 先生) | 応募枚数 | 枚 |
| | 年 | | |

- * 「応募票」「出品票」(コピー可) は記載内容に漏れないよう必要事項を全てご記入の上、必ず作品に「応募票」が貼付されていることをご確認ください。
* 「出品票」は封筒に貼付してください。